Remise de la médaille de l'Enfance et des Familles à M. Georges Magagnin, actuel vice-Président de l'APEI le vendredi 22 septembre 2023.

En novembre 2022, le Conseil d'Administration de notre APEI a souhaité présenter la candidature de M. Georges Magagnin à la médaille de l'Enfance et des Familles auprès de l'UDAF de Chambéry qui l'a validée.

Cette médaille lui a été remise officiellement le 22 septembre dernier à la mairie de Grésy-sur- Aix.
Cette gratification honorifique symbolise l'engagement de M. Georges Magagnin au sein de notre Association. Dans un premier temps, il s'agit d'un investissement professionnel puisqu'il a été salarié de l'APEI de 1974 à 2009. Il a occupé différentes fonctions au sein de l'APEI : moniteur d'atelier, directeur-adjoint de l'ESAT, directeur d'établissement et a terminé sa carrière en qualité de directeur général de l'association.

Tout au long de son activité professionnelle, les membres du Conseil d'Administration ont pu apprécier son professionnalisme et son engagement envers les personnes accueillies au sein de nos établissements et services.
En 2014, le Conseil d'Administration a souhaité que M. Georges Magagnin intègre la gouvernance associative en prenant part aux décisions de cette instance.
Son expérience du fonctionnement des établissements a été une valeur ajoutée pour le Conseil d'Administration.
M. Georges Magagnin participe activement depuis 2014 aux diverses commissions mises en place par le CA (financière, projets, communication, ….)
En 2019, il a été élu au Bureau de l'Association en qualité de trésorier adjoint et depuis l'année 2021, il est vice-président de l'APEI.

Nous tenons aujourd'hui à lui rendre hommage pour toutes ces années à participer à l'évolution de notre APEI afin d'assurer aux personnes qui sont accueillies dans nos 13 établissements une éducation spécialisée et un accompagnement adapté à chaque individu par une meilleure intégration possible dans la société.

APEI « Les Papillons Blancs » d'Aix-les-Bains et son territoire « S'épanouir ensemble et s'ouvrir à l'avenir »
LA GAZETTE N° 109 OCTOBRE 2023

SIEGE SOCIAL IME/IMPRO SESSAD ESAT EA AIX-T-PRO EA « LE CHANTEMERLE » SERVICES COMMUNS LES FOYERS SAVS SAAJ FAM « Les Fougères » FOYER DE VIE « Les Erables »

Évènements/Agenda

Soirée d'information et d'échanges

Vie relationnelle et sexuelle, si on en parlait ?

Vendredi 20 octobre à 18h30
EA Le Chantemerle

RÉUNIONS DU CONSEIL D'ADMINISTRATION

Mardi 17 octobre

Mardi 21 novembre

Mardi 19 décembre

RÉUNIONS DES CVS

- **FAM Les Fougères**
  Lundi 16 octobre
- **ESAT**
  Lundi 23 octobre
- **FDV Les Erables**
  Lundi 6 novembre
- **SAVS**
  Jeudi 9 novembre
- **FOYERS**
  Lundi 13 novembre

SOMMAIRE

- **p. 1 : « Ça s'est passé chez nous » :**
  - ⇒ Agenda des réunions.
- **p. 2 : « Ça s'est passé chez nous » :**
  - IME de Marlioz : Partenariat inclusif.
  - SESSAD Le Tandem : La Savoie court.
  - FOYER Le Soleil des Cimes : Concert privé de violon
- **p. 3 : « Ça s'est passé chez nous » :**
  - ⇒ FOYERS : Sortie au bowling le 6 septembre.
  - ⇒ FOYERS : Spectacle de Magie donné par ZICOMATIC le jeudi 28 septembre.
  - ⇒ FOYERS : Musique classique au casino Grand Cercle le vendredi 29 septembre.
- **p. 4 :« Ça s'est passé chez nous » :**
  - ⇒ FAM Les Fougères et FDV Les Erables : Fête de l'été sur le secteur Accompagnement Renforcé.
- **p. 5 :« Ça s'est passé chez nous » :**
  - ⇒ FAM Les Fougères : Sortie spéléo le 27 septembre.
  - ⇒ FDV Les Erables : Sortie rugby le 27 septembre.
- **p. 6 :« Ça s'est passé chez nous » :**
  - ⇒ FAM Les Fougères et FDV Les Erables : Sortie au cirque le 5 octobre.
  - ⇒ FOYERS : Danser et chanter à Serrière le 9 octobre.
- **p. 7 :« Ça s'est passé chez nous » :**
  - ⇒ Soirée d'information et d'échanges :
    - Vie relationnelle, affective et sexuelle. Et si on en parlait ? Le vendredi 20 octobre 2023.
- **p. 8 :« Ça s'est passé chez nous » :**
  - ⇒ Remise de la médaille de l'Enfance et des Familles à M. Georges Magagnin.

IME de Marlioz — Partenariat inclusif

Le partenariat inclusif entre le groupe ENVOL et le centre de loisirs de Pugny a repris !

Les enfants étaient contents de se retrouver.

Merci à l'équipe de l'Acej de les accueillir un mercredi sur deux.

SESSAD Le Tandem — La Savoie court

L'équipe du SESSAD est fière de ses jeunes qui ont participé à la course dans un esprit d'équipe d'entre-aide et de solidarité

le mercredi 20 septembre au Stade Mas Barral à Chambéry.

Plusieurs tours de terrain et échanges sur les adaptations sportives liées au handicap.

FOYER LE SOLEIL DES CIMES — Concert privé de violon

Merci à Andrea Scapola de s'être arrêté au Soleil des Cimes, samedi 23 septembre, avant son concert aux Nuits Romantiques !

APEI « Les Papillons Blancs » d'Aix-les-Bains et son territoire « S'épanouir ensemble et s'ouvrir à l'avenir »
LA GAZETTE N°109 OCTOBRE 2023

APEI « Les Papillons Blancs » d'Aix-les-Bains et son territoire

Madame SEMPÉ NÉMOZ
Conseil Conjugal et Familial - Thérapie couple et famille - Sexothérapie - APP - Formations

Madame Sempé Némoz en partenariat avec
le pôle Accompagnement Renforcé de l'APEI d'Aix vous proposent

Une soirée d'information et d'échanges

Vie relationnelle, affective et sexuelle
Et si on en parlait?

A destination des parents et des proches aidants des adultes accompagnés ainsi que les résidents qui le souhaitent

Vendredi 20 octobre 2023
à 18h30

EA Le Chantemerle
43, Chemin des Simons
au 1er étage
73100 Aix les Bains

Suivi d'un moment convivial
autour d'un verre

Inscription auprès du Secrétariat du Foyer de Vie
au 04.79.52.40.10 ou s.coppens@apei73aix.org

Foyer de vie « Les Érables » FAM « Les Fougères »

Sortie au cirque le jeudi 05 octobre

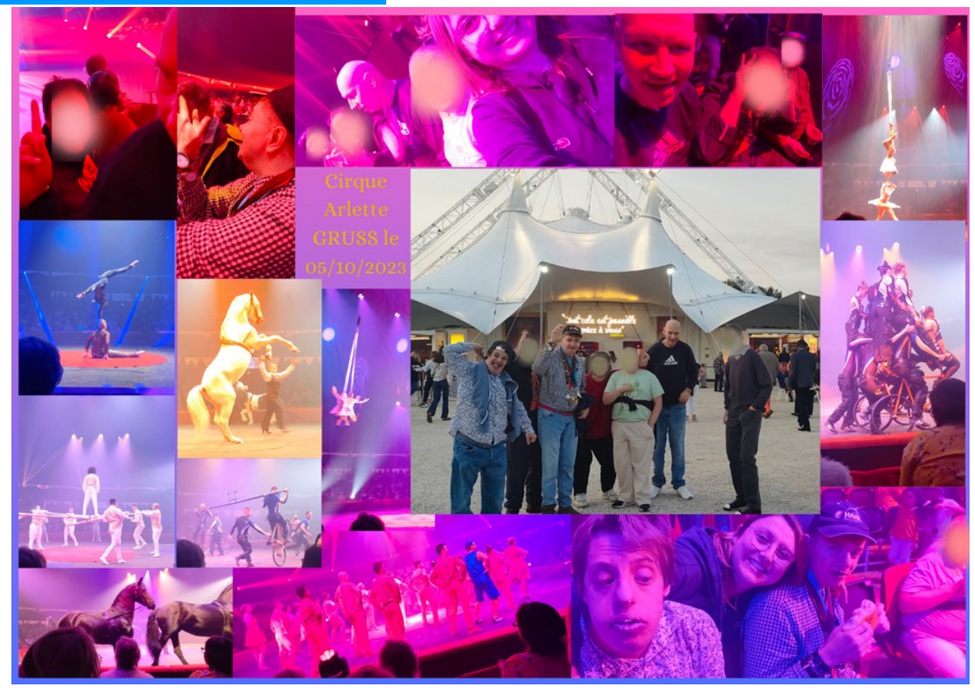

Des résidents du FAM et FDV ont eu la chance d'assister au cirque Arlette GRUSS le jeudi 5 octobre à l'esplanade d'Aix les Bains. Un moment de magie face à un spectacle de haut niveau.

FOYERS — Danser et chanter à Serrières le lundi 9 octobre

Une sortie inclusive pour les résidents des foyers a été organisée par le CIAS GRAND LAC "chanter et danser" à SERRIÈRES le lundi 9 octobre.

Étaient également présents des résidents du Soleil des Cimes et Louis, un résident du Foyer de Vie.

APEI « Les Papillons Blancs » d'Aix-les-Bains et son territoire
« S'épanouir ensemble et s'ouvrir à l'avenir »
LA GAZETTE
N°109 OCTOBRE 2023

FOYERS — Sortie au bowling le mercredi 6 septembre

FOYERS — Spectacle de Magie donné par ZICOMATIC le jeudi 28 septembre

FOYERS — Musique classique au casino Grand Cercle le vendredi 29 septembre

Les résidents et éducateurs sont allés voir vendredi 29 septembre à 20h30 "Verdi la voix" au Casino Grand cercle.

Foyer de vie « Les Érables » FAM « Les Fougères »

Fête de l'été au pôle accompagnement renforcé

Nous avons fêté la fin de l'été ce vendredi 15 septembre avec l'ensemble des résidents et professionnels du FAM / FDV, leurs parents, des amis des Foyers d'hébergement. Monsieur Rochas, Président, Madame Nagy, représentante du Conseil d'Administration à nos deux CVS, ainsi que Monsieur Leblanc Directeur Général se sont joints à nous.

Ce fut un moment convivial dans une ambiance de kermesse avec jeux, musique, crêpes et barbes à papa servies par notre clown sculpteuse de ballons, suivi d'un apéro dinatoire.
La joie, la bonne humeur et le soleil était au rendez-vous !

Merci à tous les participants pour cette belle journée.

FAM « Les Fougères »

Sortie spéléo le mercredi 27 septembre. Grotte de PRÉROUGE : élargir le champ des possibles !

Nous avons eu la chance, grâce à Charlotte (Aide AES sur le FAM), d'organiser une sortie spéléologie avec l'association « Speleo's Dijon Bourgogne, la SSDB », pour 4 résidents du FAM.
Malgré le terrain glissant et scabreux, le manque de luminosité et l'appréhension liée à ce milieu étranger que représente une grotte, tout le monde s'est surpassé pour s'aventurer sous terre !

Lulu, chef de l'expédition et ses comparses ont été de supers guides, et ont su s'adapter aux capacités de chacun.
Nous avons pris le temps d'observer de belles formations calcaires : stalactites, stalagmites, colonnes et fistuleuses, et même eu la chance de voir une chauve-souris. Un grand merci à Lulu, Stef, et Sasha pour leur bienveillance et cette belle aventure !

Foyer de vie « Les Érables »

Sortie rugby

Le mercredi 27 septembre 2023, 5 résidents du foyer de vie « Les Erables » ont bénéficié de billets offerts par le Conseil Régional pour assister au match de Rugby Namibie / Uruguay.